



ISTITUTO COMPRENSIVO SONDRIO PAESI OROBICI
Via Diego Gianoli, 16 - 23100 SONDRIO (SO) tel. 0342/510868
CODICE FISCALE 9320730144 - CODICE MECCANOGRAFICO SOIC82100b
e-mail soic82100b@istruzione.it PEC: soic82100b@pec.istruzione.it
Sito: www.icpaesiorobici.edu.it - Codice Univoco UFWXZ5

SCUOLA STATALE DELL'INFANZIA DI VIA GIANOLI

Organizzazione e funzionamento anno scol. 2020-2021

* La scuola dell'infanzia è scuola di socializzazione del bambino nel piccolo e grande gruppo e nel più ampio contesto socio-culturale

* La scuola dell'infanzia è scuola dell'espressività, della creatività e dell'apprendimento del bambino che, attraverso l'esperienza, costruisce le strutture di fondo dei processi della conoscenza

* La scuola dell'infanzia, che non è semplice asilo di custodia, svolge un piano educativo vero e proprio con un programma ben definito, elaborato in collaborazione da tutte le insegnanti dell'Istituto Comprensivo Paesi Orobici

* La scuola dell'infanzia è aperta da settembre a giugno; durante l'anno scolastico sono osservate le vacanze stabilite dal Ministero della Pubblica Istruzione e quelle deliberate dal Consiglio d'Istituto.

Il calendario scolastico è visionabile sul sito della scuola, dove troverete anche il menù della mensa e altre comunicazioni utili.

* La nostra scuola dell'infanzia è aperta da lunedì a venerdì, dalle ore 7.50 alle 16.00. L'orario di entrata dei bambini è dalle ore 7.50 alle ore 9.20; l'orario di uscita intermedio è dalle ore 11.40 alle ore 11:50 e dalle ore 13.30 alle ore 14.00; l'uscita è dalle ore 15.20 alle ore 16.00.

A causa dell'emergenza Covid-19 gli orari di ingresso e uscita (anche uscite ed entrate intermedie per chi non usufruisce del servizio mensa o non frequenta al

pomeriggio) saranno scaglionate e concordate con le insegnanti al fine di evitare assembramenti. L'orario di ingresso è stato suddiviso in quarti d'ora (7.50/8.05; 8.05/8.20; 8.20/8.35; 8.35/8.50; 8.50/ 9.05; 9.05/9.20 durante i quali entreranno a scuola 3 o 4 bambini con un solo adulto accompagnatore), così come l'orario di uscita, che inizia alle 15.15, è stato suddiviso in blocchi da 10 minuti l'uno per evitare assembramenti di coloro che ritirano i bambini (in ogni blocco 4 bambini).

Le eventuali uscite intermedie vanno comunicate alle insegnanti di sezione alla mattina in ingresso.

CHIEDIAMO IL RISPETTO DEI SUDETTI ORARI PER UN REGOLARE SVOLGIMENTO DI ATTIVITA' DIDATTICHE E DELLA GIORNATA SCOLASTICA.

INDICAZIONI PER L'INSERIMENTO A SCUOLA:

- durante la prima settimana di frequenza (5 giorni di frequenza) per i bambini nuovi iscritti l'uscita sarà prima del pranzo nella fascia oraria 11.40/11.50
- durante la seconda settimana (5 giorni di frequenza) per i bambini nuovi iscritti l'uscita sarà prevista entro le ore 14:00 nella fascia oraria 13.40/13.50
- dalla terza settimana i bambini nuovi iscritti possono fermarsi anche al pomeriggio (sempre concordando e personalizzando il periodo con le insegnanti di sezione)

* Al momento dell'entrata i bambini dovranno essere affidati all'insegnante in servizio o al personale ausiliario (bidelle).

* Le insegnanti consegnano i bambini ai soli genitori, nel caso i bambini dovessero essere affidati ad altri (parenti o conoscenti) i genitori dovranno compilare un modulo di delega fornito dalla scuola.

* Per le uscite anticipate al di fuori degli orari previsti è necessario compilare l'apposito modulo fornito dalla scuola.

* Per usufruire di particolari diete è necessario presentare un certificato medico presso la segreteria della scuola.

* E' vietato distribuire biglietti di invito per feste di compleanno all'interno dei locali della scuola (per evitare situazioni spiacevoli tra invitati e non!)

* Durante le riunioni (assemblee, colloqui individuali, ecc....) è opportuno che i bambini non siano presenti.

* Gli avvisi per i genitori saranno consegnati individualmente con firma per ricevuta.

* Le comunicazioni relative alle attività interne della scuola saranno esposte

all'entrata.

I GENITORI SONO INVITATI A RIFLETTERE SULLA CONTINUITA' DIDATTICA CHE PUO' ESSERE COMPROMESSA DA RIPETUTE E INGIUSTIFICATE ASSENZE.

Ogni bambino deve avere a disposizione:

- * Un grembiule per la pittura con il nome
- * Un paio di pantofole o tennis antiscivolo con il nome (vietate le ciabatte)
- * Un cambio completo (mutande, maglietta, pantalone, calze)
- * Un sacchetto di tela con il nome per mettere il cambio
- * Un pacchetto di salviettine igieniche
- * Una confezione grande di fazzoletti di carta
- * Un pacco di tovaglioli di carta
- * Una risma di fogli A4 (solo per i nuovi iscritti)
- * Un paio di stivaletti per la pioggia

E' CONSIGLIABILE UN ABBIGLIAMENTO COMODO CHE CONSENTA AL BAMBINO DI ACCOSTARSI SENZA DIFFICOLTA' ALLE VARIE ATTIVITA' (ANCHE ALL'ARIA APERTA).

REGOLE GENERALI PER I BAMBINI ALLA SCUOLA DELL'INFANZIA

Portiamo a conoscenza i genitori di alcune richieste che i loro figli riceveranno dalle insegnanti nel corso della giornata scolastica e li invitiamo alla collaborazione perché queste regole vengano accettate ulteriormente dai bambini.

* I bambini non potranno portare giocattoli da casa (nemmeno nel periodo di inserimento).

Si raccomanda di controllare che i bambini non portino a scuola giochi o altri oggetti che potrebbero essere un potenziale pericolo/veicolo di trasmissione del virus.

* La vita comunitaria della scuola dell'infanzia implica dei turni per l'utilizzo dei materiali e degli spazi e i bambini saranno invitati a rispettarli.

* Durante il pranzo i bambini saranno invitati a stare seduti, ad assaggiare tutti i tipi di cibo e a terminare la quantità di cibo richiesta dai bambini stessi, senza giungere a forzature.

* I bambini dovranno sempre avvisare le insegnanti prima di assentarsi dal gruppo (andare in bagno, uscire nello spogliatoio, ecc....).

Polo Orobico Scuola Primaria Racchetti Via Vanoni Sondrio Planime

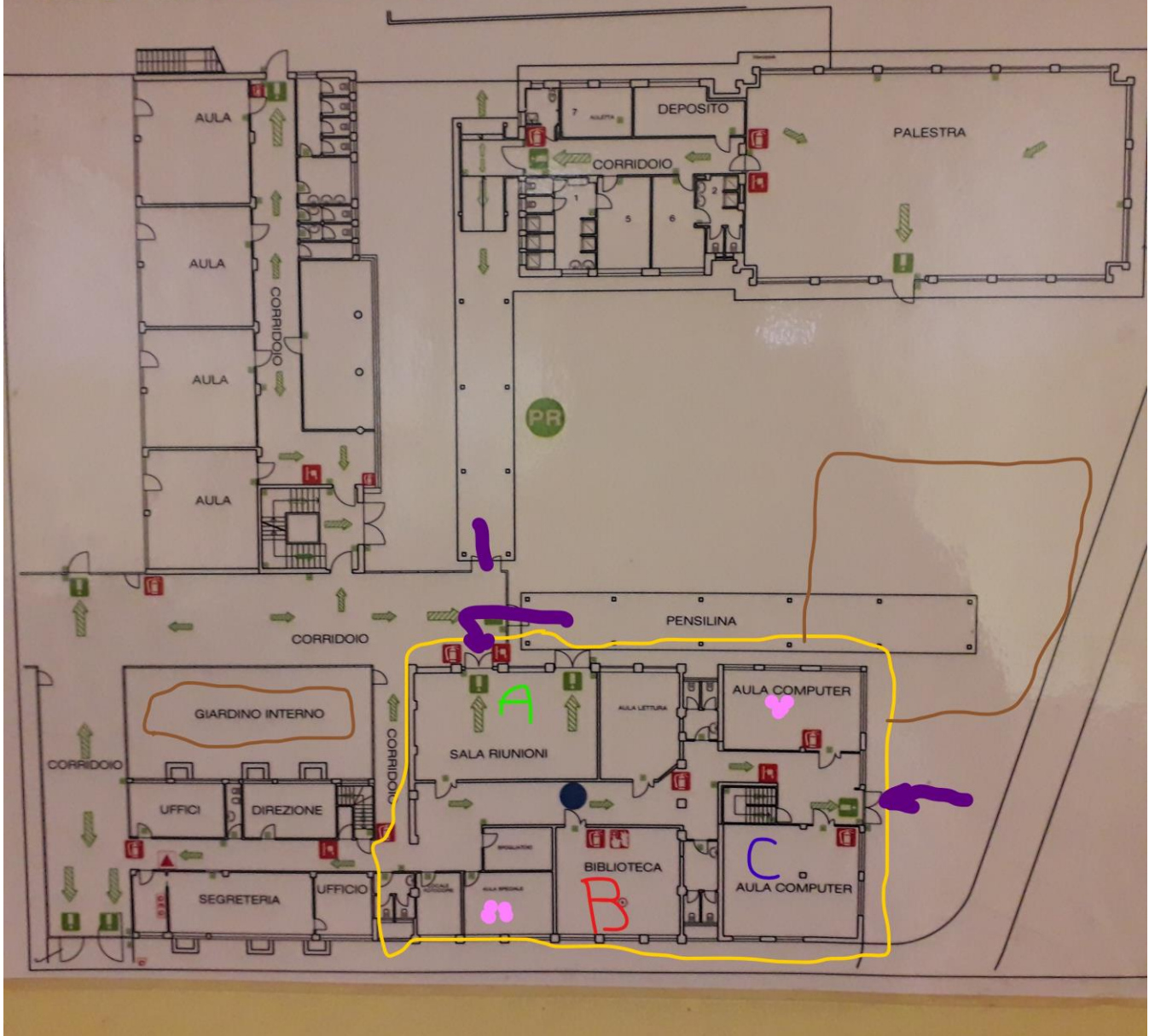

La zona evidenziata è quella che ci è stata destinata per quest'anno scolastico, all'interno della scuola primaria Racchetti, nell'ala nord-est dell'edificio, con le tre sezioni A, B e C, più due aule (in rosa) per la suddivisione in sottogruppi (rispettando sempre la separazione dei gruppi classe che non possono mescolarsi tra loro) e per attività di I.R.C., dedicate in queste prime settimane all'accoglienza dei nuovi iscritti.

Gli ingressi sono 2: uno per la sezione A e uno per le sezioni B e C (freccie viola).

Sono stati ricavati due spazi esterni (indicati in marrone) per consentire ai bambini della scuola dell'infanzia di giocare all'aperto o di svolgere attività in un contesto differente da quello della sezione.

I bambini mangiano in mensa alle ore 12:00, insieme alle due prime della scuola Racchetti. La mensa è nell'ala sud-ovest dell'edificio, a piano terra.